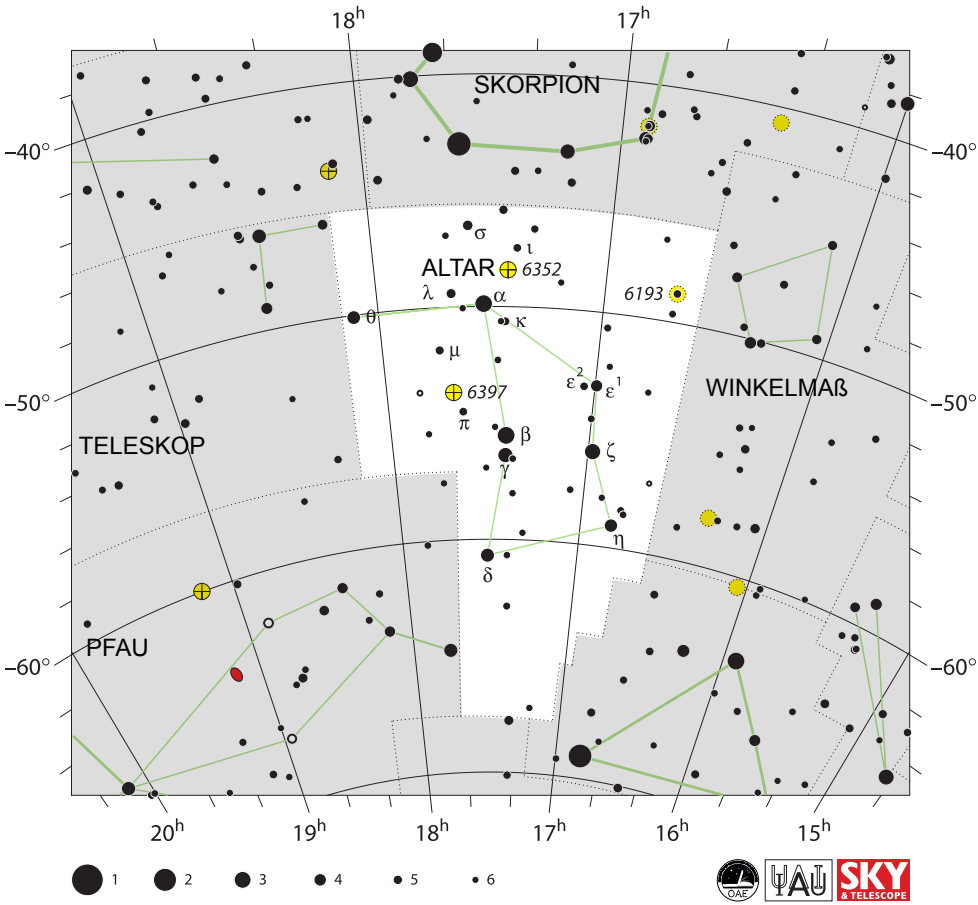


Angepasst vom IAU Office of Astronomy for Education nach dem Original der IAU und Sky & Telescope