DÍA DEL SOLSTICIO

23,4°

156,6°

90°

PUNTO SUBSOLAR

66,6°

43°

0°

VERANO EN EL HEMISFERIO NORTE

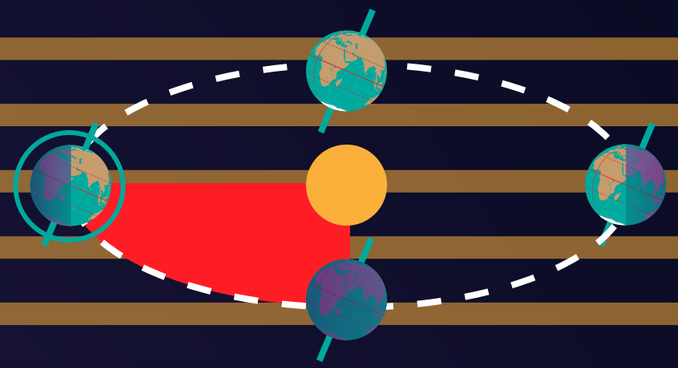

INVIERNO EN EL HEMISFERIO SUR