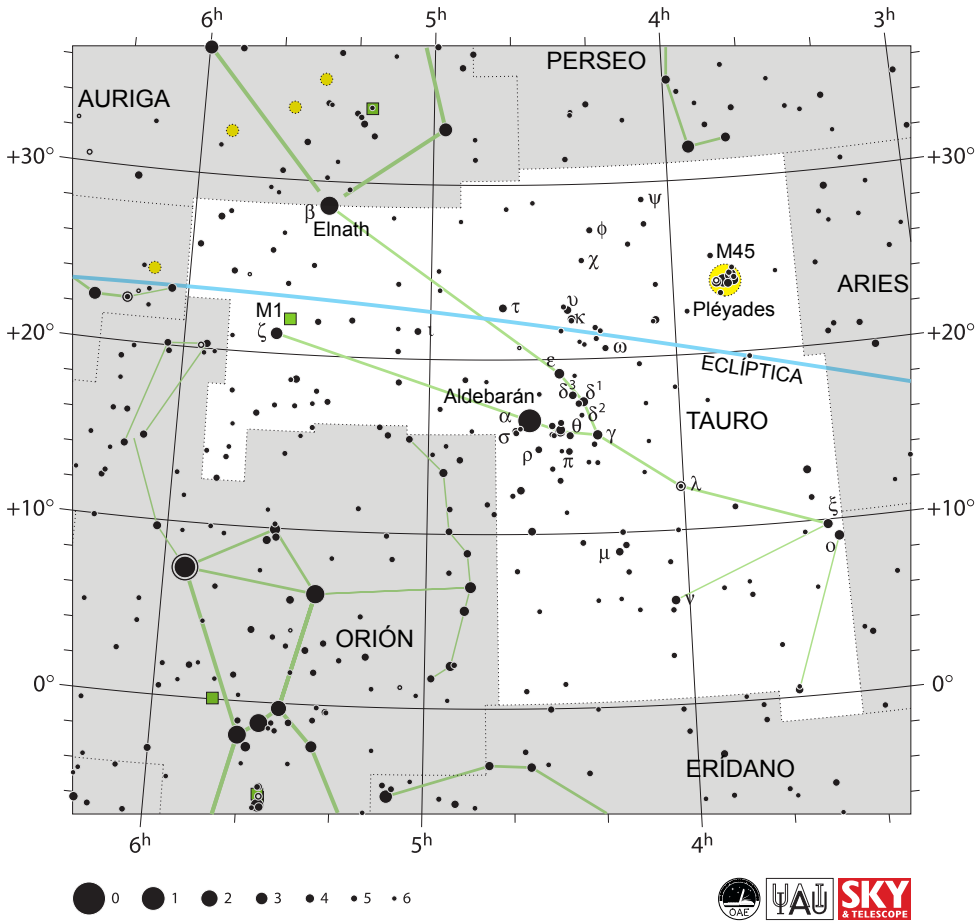

Adaptado por la Oficina de Astronomía para la Educación de la UAI a partir del original de la UAI y Sky & Telescope.